

24^o Congresso Nazionale
Collegio dei Docenti Universitari
di discipline Odontostomatologiche

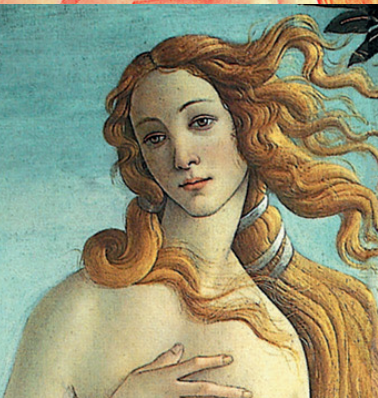

LA SFIDA ESTETICA IN ODONTOIATRIA



6-8 aprile 2017
Milano

Centro Congressi San Raffaele







Cari Colleghi,

benvenuti al Congresso del Collegio dei Docenti Universitari di discipline Odontostomatologiche 2017!

Il Congresso è stato grandemente rinnovato dalla Giunta di Presidenza e dall'Assemblea dei Referenti e quest'anno si presenta ricco di contenuti che interessano non solo l'aspetto politico, quello accademico e la ricerca, ma vorrei dire soprattutto che il Congresso si rivolge alla professione.

All'interno del Congresso, che di fatto diventa internazionale, abbiamo organizzato un Simposio sui temi di impianto-protesi e di parodontologia invitando i più importanti accademici e clinici europei per un confronto che si presenta ricco di contenuti di attualità.

Durante il Congresso, che sarà preceduto da due corsi pregressuali tenuti da docenti di chiara fama in operatività diretta di parodontologia e di protesi, è stato inoltre dato ampio spazio come da tradizione per le Scuole di Specializzazione italiane .

Per gli studenti inoltre, abbiamo deciso che la sezione poster sia fortemente potenziata ponendo l'accento sulla qualità dei lavori e sull'impatto internazionale. I sommari dei contenuti sono in inglese e sono pervenuti molto in anticipo rispetto agli altri anni per permetterne la valutazione da parte di una Commissione Internazionale. I migliori dei poster potranno essere presentati come comunicazione orale, durante il Simposio Internazionale e quelli che risulteranno vincitori saranno pubblicati su una rivista indicizzata su scopus.

La volontà del Collegio è soprattutto quella di coinvolgere i professionisti italiani in un evento culturale che possa dare chiare indicazioni non solo sullo stato della ricerca clinica europea ma anche e soprattutto indicazioni utili per la professione in campi che sono in rapido divenire.

La necessità di aggiornamento nella nostra professione è non solo un obbligo, ma anche un'opportunità per migliorare e mantenere sempre attuali gli standard di qualità. La professione odontoiatrica è infatti eminentemente clinica-pratica e l'implementazione di nuove tecniche, la loro validazione, il loro impiego cambiano rapidamente le metodologie di trattamento dei nostri pazienti.

Degna di nota la Lectio Magistralis che ci intratterà alla Cerimonia di Inaugurazione con Mogol, nome che non ha certo necessità di presentazione soprattutto per le generazioni meno giovani, ma che sarà occasione unica anche per chi giovane lo è.

Per tutti questi motivi è con grande soddisfazione che desidero dare il benvenuto a tutti i Colleghi Accademici, Ricercatori, Clinici, Associazioni Professionali, Società Scientifiche ed Ordine degli Odontoiatri al Congresso più importante dell'anno: il Congresso del Collegio dei Docenti Universitari di discipline Odontostomatologiche 2017 nella splendida cornice del San Raffaele e dell'Ateneo Vita e Salute.

*Il Presidente
E.F. Gherlone*

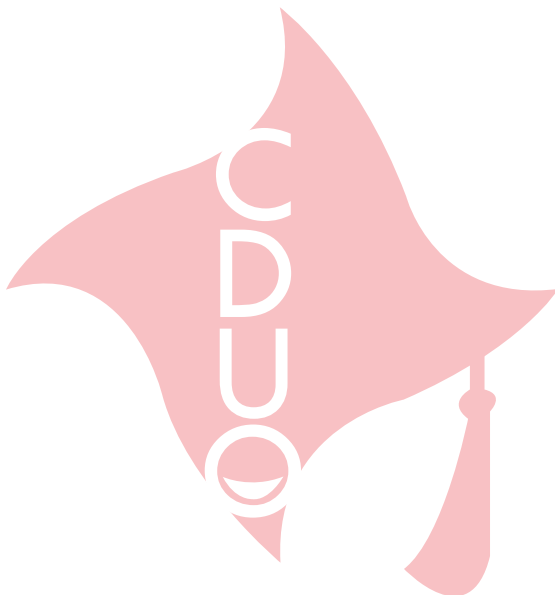

24° Congresso Nazionale

Collegio dei Docenti Universitari di discipline Odontostomatologiche

Direttivo

Presidente *E.F. Gherlone*
Past Presidente *A. Polimeni*
Presidente eletto *R. Di Lenarda*
Segretario *M. Ferrari*
Tesoriere *L. Ottolenghi*

Giunta di Presidenza

E. Baldoni, M. Capogreco, S. Carossa, G. Cordasco, M. Ferrari, G. Laino, L. Lo Muzio, L. Montebugnoli, M. Procaccini, R.L. Weinstein

Collegio dei Referenti e Comitato Promotore del Congresso

Bari <i>G. Favia</i>	Insubria <i>A. Tagliabue</i>	Politecnica delle Marche <i>M. Procaccini</i>
Bologna <i>L. Montebugnoli</i>	L'Aquila <i>M. Capogreco</i>	Piemonte Orientale <i>P.L. Foglio Bonda</i>
Brescia <i>C. Paganelli</i>	Messina <i>G. Cordasco</i>	Pisa <i>U. Covani</i>
Cagliari <i>V. Piras</i>	Milano <i>R.L. Weinstein</i>	Roma Sapienza <i>A. Polimeni</i>
Campus Biomedico <i>L. D'Aversa</i>	Milano Bicocca <i>M. Baldoni</i>	Roma Tor Vergata <i>R. Docimo</i>
Catania <i>R. Leonardi</i>	Milano S. Raffaele <i>E.F. Gherlone</i>	Salerno <i>L. Sbordone</i>
Catanzaro <i>L. Fortunato</i>	Modena e Reggio Emilia <i>U. Consolo</i>	Sassari <i>E. Baldoni</i>
Cattolica Sacro Cuore <i>A. D'Addona</i>	Napoli Federico II <i>S. Rengo</i>	Siena <i>M. Ferrari</i>
Chieti-Pescara <i>G. Spoto</i>	Padova <i>M. Berengo</i>	Torino <i>S. Carossa</i>
Ferrara <i>G. Siciliani</i>	Palermo <i>G. Giuliana</i>	Trieste <i>R. Di Lenarda</i>
Firenze <i>G. Pagavino</i>	Parma <i>M. Bonanini</i>	Udine <i>M. Robiony</i>
Foggia <i>L. Lo Muzio</i>	Pavia <i>S. Rizzo</i>	Università della Campania <i>G. Laino</i>
Genova <i>P. Pera</i>	Perugia <i>S. Eramo</i>	Verona <i>P. Nocini</i>



Consulta Scientifica CDUO e Comitato Scientifico del Congresso

Professori Ordinari *G. Campisi, L. Trombelli, F. Zarone*

Professori Associati *L. Breschi, G. Campus, F. Graziani*

Ricercatori Universitari *A. Barone, L. Franchi, C. Goracci*

Referente per le Scuole di Specializzazione in Chirurgia Orale

G. Sammartino

Referente per le Scuole di Specializzazione in Odontoiatria Pediatrica

A. Polimeni

Referente per le Scuole di Specializzazione in Ortognatodonzia

E. Barbato

In collaborazione con:

Conferenza dei Presidenti dei Corsi di Laurea Magistrale in Odontoiatria e
Protesi Dentaria

Presidente *L. Lo Muzio*

Conferenza Permanente dei Presidenti dei Corsi di Studio in Igiene Dentale

Presidente *M. Giannoni*

Comitato Organizzatore Locale del Congresso

A. Carrassi, M. de Sanctis, L. Francetti, G. Farronato, C. Maiorana,

L. Strohmenger, R.L. Weinstein

Comitato Scientifico Internazionale del Congresso

M. Sanz (Presidente), M. de Sanctis, A. Mombelli, M. Simion,

L. Trombelli, R.L. Weinstein



PROGRAMMA

Timetable

Aula Himotep

GIOVEDÌ

Workflow per la risoluzione di casi di protesi rimovibile totale con tecnologia cad/cam realtà o chimera?

IPG-DET. Implant rehabilitation in bone deficient maxilla with intentional perforation of the SINUS membrane

Approccio surgery first in chirurgia ortognatica

VENERDÌ

L'istituzione della Scuola di Specialità di Odontoiatria Pediatrica

NYU Day

SABATO

Temi clinici di estetica per l'ASO

Aula Caravella Nina e Pinta

GIOVEDÌ

La sfida estetica in chirurgia parodontale e perimplantare

La sfida estetica in protesi

VENERDÌ

Trattamento non chirurgico della perimplantite. Revisione della clinica e della ricerca

Evoluzione delle tecnologie per il wellness del sorriso

SABATO

Carcinoma orale dalla diagnostica "on the market" e non alle tecnologie chirurgiche del terzo millennio

Aula Asclepio

VENERDÌ

Appropriatezza in chirurgia estrattiva

Aula Rotelli

GIOVEDÌ

Presentazione laser EGG, *laser realizzato in collaborazione tra OSR e DMT*

Applicazioni cliniche

VENERDÌ

3° Simposio teorico pratico ENDO-RESTO



Aula Caravella Santa Maria

GIOVEDÌ

Cerimonia inaugurale

VENERDÌ

New frontiers in periodontal and implant surgery: the esthetic challenge

SABATO

New frontiers in periodontal and implant surgery: the esthetic challenge

Presentazione Migliori Poster

Novità editoriali, premiazioni

Cerimonia di chiusura, Assemblea CDUO

Aula Agnodice

GIOVEDÌ

Aspetti riabilitativi interdisciplinari nei casi complessi con comorbidità odontostomatologica

VENERDÌ

Trattamenti chirurgici ed implantologia nel paziente affetto da gravi patologie sistemiche: nuove acquisizioni sull'uso degli emocomponenti e soluzioni cliniche avanzate

Sessione anticipata LXX Assemblea Nazionale AISO

Aula Leonardo

VENERDÌ

Digital Group SanRaffaele

VII Simposio delle Scuole di Specializzazione in Chirurgia Orale

SABATO

LXX Assemblea Nazionale AISO

Aula Newton

VENERDÌ

XXII Simposio delle Scuole di Specializzazione in Ortognatodonzia

SABATO

XXII Simposio delle Scuole di Specializzazione in Ortognatodonzia



WORKFLOW PER LA RISOLUZIONE DI CASI DI PROTESI RIMOVIBILE TOTALE CON TECNOLOGIA CAD/CAM REALTÀ O CHIMERA?

09.00 - 13.00 *G. Ceresola, M. Nanni*

Premessa: lo sviluppo e la presentazione del protocollo operativo avverrà per mezzo della presentazione con un caso clinico completo

Workflow Digital Denture Professional il protocollo operativo

Anamnesi del paziente parzialmente edentulo o edentulo

I SESSIONE

Rilevazione impronte preliminari e registrazione del rapporto centrico preliminare con la tecnica della doppia impronta a bocca chiusa

Scansione in laboratorio delle impronte primarie e realizzazione dei 3D Bite Plate (valli occlusali che supportano un arco gotico per la registrazione della centrica, DVO, facendo anche da porta impronte individuali)

Progettazione e Milling (fasi di laboratorio)





II SESSIONE

Impronta secondaria, verifica e registrazione della DVO, centrica e conseguente registrazione intra-orale

Registrazione arco di trasferimento UTS CAD

Scansione in laboratorio delle impronte secondarie, progettazione e realizzazione (Milling) dei Try-Inn come protesi di prova per la successiva validazione clinica del progetto in cavo orale da parte dell'odontoiatra

III SESSIONE

Seduta di prova per prototipo

Analisi estetica

Analisi fonetica

Verifica della centrica - valutazione della zona neutra

Analisi dei carichi statici sui quadranti posteriori

Duplicazione CAD del progetto e trasformazione in protesi definitiva fasi di laboratorio

IV SESSIONE

La consegna e le indicazioni per il mantenimento

Considerazioni e valutazioni clinico-tecniche

Domande e discussione



Giovedì 6 aprile

LA SFIDA ESTETICA IN CHIRURGIA PARODONTALE E PERIMPLANTARE

10.00 - 13.00 *M. de Sanctis, G. Zucchelli*

LA SFIDA ESTETICA IN PROTESI

14.00 - 17.00 *F. Mangani, M. Semenza*

I restauri adesivi parziali in odontoiatria restaurativa

I restauri totali: dalla preparazione alla cementazione





ASPETTI RIABILITATIVI INTERDISCIPLINARI NEI CASI COMPLESSI CON COMORBIDITÀ ODONTOSTOMATOLOGICA

10.00 - 10.30 Saluti ed introduzione - *A. Polimeni*

Presidenti di Seduta: *M. Procaccini, E. Rapisarda*

10.30 - 11.45 Piano di trattamento interdisciplinare
nei casi endodontici complessi - *G. Cantatore*

11.45 - 13.00 Considerazioni protesiche sul trattamento
dei casi con grave usura - *M. Fuzzi*

Presidenti di Seduta: *S. Carossa, C. Mortellaro*

14.00 - 15.15 Parodontologia oggi: che cosa significa?
Il trattamento aggiornato dai casi più semplici
ai più complessi: un approccio multidisciplinare - *G. Ricci*

15.15 - 17.15 Approccio multidisciplinare nelle riabilitazioni
implantoprotesiche complesse - *M. Chiapasco, U. Covani*

Il Corso è accreditato per 50 partecipanti e ha ottenuto 6,3 crediti formativi.

Le figure professionali accreditate sono quelle di medico chirurgo specialista in chirurgia maxillo-facciale e odontoiatra.

La documentazione ECM dovrà essere riconsegnata al termine dei lavori.

Per conseguire i crediti è necessario:

- garantire la propria presenza in sala per il 90% della durata dell'evento
- aver risposto correttamente al 75% dei quesiti del questionario di apprendimento
- aver consegnato il questionario di valutazione dell'evento compilato in ogni sua parte
- aver compilato in ogni sua parte con i propri dati la scheda necessaria ai fini ECM

L'attestato ECM verrà spedito all'indirizzo di posta elettronica indicato sul modulo dopo aver effettuato le verifiche

Provider:  4educational | 4Educational s.r.l.
Via R. venuti, 73 - 00162 Roma
Tel. 06 97605630 | Fax 06 97605650
info@4educational.it | www.4educational.it





PRESENTAZIONE LASER EGG, LASER REALIZZATO IN COLLABORAZIONE TRA OSR E DMT APPLICAZIONI CLINICHE

- 14.00 - 14.30 Presentazione ed introduzione del Laser EGG
E.F. Gherlone e Laser Group del San Raffaele
- 14.30 - 15.10 Principi e applicazioni di biostimolazione
e fotobiomodulazione
A. Del Vecchio
- 15.10 - 15.50 Il laser in applicazioni di chirurgia estetica tissutale:
digital smile design
F. Cattoni
- 15.50 - 16.30 Applicazioni del laser in igiene dentale,
sbiancamenti laser assistiti
F. Bova
- 16.30 - 17.10 La terapia parodontale laser assistita
S. Salina
- 17.10 - 17.30 Il laser in chirurgia orale
R. Crippa



IPG-DET IMPLANT REHABILITATION IN BONE DEFICIENT MAXILLA WITH INTENTIONAL PERFORATION OF THE SINUS MEMBRANE

14.00 - 15.00 *F. Inchingolo, I. Georgakopoulos*

APPROCCIO SURGERY FIRST IN CHIRURGIA ORTOGNATICA

15.00 - 15.30 Soluzione estetica immediata
in chirurgia ortognatica: Surgery First
S. Pelo

15.30 - 16.00 Dal 2D al 3D nella diagnostica ortodontica
G. Farronato

16.00 - 16.30 Programmazione terapeutica e trattamento
ortodontico in Surgery First
F. De Nuccio

16.30 - 17.00 Trattamento ortodontico in Surgery First
G. Fiorillo



Aula Caravella Santa Maria

CERIMONIA INAUGURALE

17.30 - 18.30 Saluto delle Autorità

18.30 - 19.30 Lectio Magistralis di *G. Rapetti* in arte *Mogol*
"Il pericolo in bocca"

Introduce *R. Pische*

Presenta *P. Del Debbio*



Giovedì 6 aprile

NEW FRONTIERS IN PERIODONTAL AND IMPLANT SURGERY: THE ESTHETIC CHALLENGE

09.00 - 09.30 Authorities
Introduzione e saluti - E.F. Gherlone

Presidenti di seduta: *L. Francetti, F. Graziani*

09.30 - 10.15 New frontiers in the treatment of periodontally compromise patients with esthetic demands: the combined periodontal-orthodontic treatment
Nuove frontiere nel trattamento del paziente affetto da parodontite con esigenze estetiche: il trattamento combinato parodontale-ortodontico
M. Sanz

10.15 - 11.00 New frontiers in root coverage procedures: the combined restorative mucogingival treatment of gingival recessions associated with non-carious cervical lesions
Nuove frontiere nella ricopertura radicolare: il trattamento combinato restaurativo - mucogengivale delle recessioni gengivali associate a lesioni cervicali non cariose
M. de Sanctis

11.00 - 11.30 *Break*

Presidenti di seduta: *M. Aimetti, P. Pera*

11.30 - 12.15 New frontiers in root coverage procedures: treatment of gingival recessions with interdental hard and soft tissue loss
Nuove frontiere nella ricopertura radicolare: il trattamento delle recessioni gengivali con perdita dei tessuti molli e duri interdentali
S. Aroca

12.15 - 13.00 New frontiers in periodontal regeneration: treatment of vertical bony defects with minimally invasive procedure
Nuove frontiere in rigenerazione parodontale: il trattamento dei difetti ossei verticali con tecniche mininvasive
L. Trombelli





Presidenti di seduta: *A. Mombelli, R.L. Weinstein*

- 14.00 - 14.45 New frontiers in reconstructive therapy: implant and restorative therapy in complex esthetic cases
Nuove frontiere nel trattamento ricostruttivo: terapia implantare e restaurativa in casi estetici complessi
T. Mankoo
- 14.45 - 15.30 Analogic and digital prosthetic margins: which relation with the periodontal tissues?
I margini in protesi analogica e digitale: quale rapporto con i tessuti parodontali
M. Ferrari
- 15.30 - 16.00 *Break*

Presidenti di seduta: *S. Carossa, L. Trombelli*

- 16.00 - 16.45 New frontiers in implant therapy: minimally invasive treatment of edentulous patient with severe atrophy of the maxilla
Nuove frontiere in implantologia: il trattamento mininvasivo del paziente edentulo con gravi atrofie dei mascellari
T. Testori
- 16.45 - 17.30 Immediate implant placement in esthetic area: key factors for success
Impianti immediati in zone estetiche: fattori chiave per il successo
F. Vignoletti
- 17.30 - 18.15 New frontiers in implant therapy: esthetic treatment of peri-implant soft tissue defects
Nuove frontiere in implantologia: il trattamento estetico dei difetti dei tessuti molli perimplantari
G. Zucchelli

Simultaneous translation will be provided
È prevista la traduzione simultanea



Venerdì 7 aprile



TRATTAMENTI CHIRURGICI ED IMPLANTOLOGIA NEL PAZIENTE AFFETTO DA GRAVI PATOLOGIE SISTEMICHE: NUOVE ACQUISIZIONI SULL'USO DEGLI EMOCOMPONENTI E SOLUZIONI CLINICHE AVANZATE

08.40 - 09.00 Saluti ed introduzione - *C. Mortellaro*

I SESSIONE

Presidenti di Seduta: *G. Laino, L. Mazzucco, A. Piattelli*

09.00 - 09.45 Azione biologica dei concentrati piastrinici nei processi di guarigione e loro utilizzo nel paziente compromesso sistematicamente
Revisione della letteratura sulla loro efficacia in procedure di chirurgia orale - *M. Del Fabbro*

09.45 - 10.15 Approcci minimamente invasivi combinati a fattori di crescita piastrinici nella riabilitazione implantare di pazienti compromessi - *S. Taschieri*

II SESSIONE

Presidenti di Seduta: *U. Consolo, R. Guaschino, G. Menicucci*

10.15 - 10.45 Surgery Safety check-list e community awareness nei pazienti a rischio ONJ da farmaci: percorso assistenziale di prevenzione e terapia (promaf) e contest ONJ 2017
O. Di Fede, R. Mauceri, G. Campisi

10.45 - 11.10 Applicazioni di LPRF nel trattamento di patologie parodontali
M. Del Corso





III SESSIONE

Oral Short Presentation

Presidenti di seduta: *L. Ravera, F. Vedove, R.L. Weinstein*

11.10 - 11.25 Valutazione dell'efficacia del plasma ricco di fattori di crescita PRGF nella guarigione dell'alveolo post-estrattivo in pazienti affetti da diabete mellito: uno studio split-mouth
T. Ruggiero, R. Pol, S. Carossa

Utilizzo dei fattori di crescita nei bambini con epidermolisi bollosa - *E. Sindici, S. Astesiano*

Gestione conservativa delle osteoradionecrosi con PRGF - Endoret - *G. Staiti, G. Gallesio, M. Mozzati, R. Pol, C. Mortellaro*

ATM dolorosa e PRGF: personale esperienza di trattamento con infiltrazione intrarticolare - *A. Cremonini*

Il ruolo dei concentrati piastrinici nella chirurgia rigenerativa maxillo-facciale: studio ultrastrutturale in vitro e applicazioni cliniche - *R. Sonzini*

Utilizzo del PRGF - Endoret nella riabilitazione implantare in pazienti con osteoporosi che assumono bifosfonati: valutazione del rischio di fallimento - *G. Staiti, G. Gallesio, M. Del Fabbro, M. Mozzati, C. Mortellaro*

Recenti innovazioni per l'utilizzo clinico dei concentrati piastrinici autologhi - *C. Cerri*

IV SESSIONE

Corso teorico pratico

11.30-13.30 *I presenti potranno assistere alla preparazione ed utilizzo degli emocomponenti autologhi ad uso topico ed infiltrativo*

Al termine dei lavori, a richiesta, verrà consegnata ai partecipanti copia del nuovo decreto sull'utilizzo degli emocomponenti a scopo non trasfusionale nel pubblico e nello studio professionale privato e le modalità di accreditamento da parte del libero professionista e dell'operatore ospedaliero

In collaborazione con Intra-Lock e Silfradent



Venerdì 7 aprile

L'ISTITUZIONE DELLA SCUOLA DI SPECIALITÀ DI ODONTOIATRIA PEDIATRICA

- 09.30 - 09.45 Introduzione - *L. Strohmenger*
- 09.45 - 10.00 L'importanza della specialità di Odontoiatria Pediatrica in Italia - *A. Polimeni*
- 10.00 - 10.40 Le condizioni della salute orale nei bambini italiani: rilevamento epidemiologico nazionale 2016
M. Bossù, G. Campus
- 10.40 - 10.45 Discussants: *M. Cordaro, G. Giuliana, S. Pizzi*
- 10.45 - 11.25 L'importanza degli zuccheri nella prevenzione della carie
M.G. Cagetti
- 11.25 - 11.30 Discussants: *M. Cadenaro, P. Defabianis*
- 11.30 - 12.25 Les troubles de croissance de la cavité buccale: prévention et interception précoce en denture de lait par l'éducation fonctionnelle* - *J.J. Vallée*
- 12.25 - 12.30 Discussants: *M.R. Giuca, A. Ingenito, A. Majorana*
- 12.30 - 13.00 Tavola Rotonda dei Professori di ruolo di Odontoiatria Pediatrica
Moderano: *D. Caprioglio, G. Falcolini*

Conferimento del Premio Prof. Paolo Falconi

*È prevista la traduzione



Venerdì 7 aprile



APPROPRIATEZZA IN CHIRURGIA ESTRATTIVA

08.30 - 09.00 Introduzione - *S. Annibali*

I SESSIONE

Come e quando recuperare: elementi diagnostici e prognostici

09.30 - 10.00 Il parere dell'endodontista - *L. Generali*

10.00 - 10.30 Il parere del protesista - *R. Sorrentino*

10.30 - 11.00 Il parere del parodontologo - *A. Pilloni*

11.00 - 11.30 *Break*

II SESSIONE

Come e quando estrarre: approccio ragionato all'avulsione dentaria

11.30 - 12.30 Avulsione e impianti post-estrattivi
M. Cicciù, L. Laino, F. Mastrangelo

12.30 - 12.45 Avulsione vs. recupero: evidenze della letteratura
P. Felice

12.45 - 13.00 Conclusioni



DIGITAL GROUP SAN RAFFAELE

09.30 - 09.45 Introduzione e saluti - *E.F. Gherlone*

Presidenti di Seduta: *G. Gastaldi, R. Vinci*

09.45 - 10.15 La pianificazione digitale in protesi estetica - *F. Cattoni*

10.15 - 10.45 La fotografia come mezzo diagnostico - *F. Bova*

10.45 - 11.15 La programmazione digitale in implantologia:
il progetto implantare computer assistito - *M. Manacorda*

11.15 - 11.30 *Break*

11.30 - 12.00 Il workflow digitale clinico: applicabilità
degli scanner intraorali - *F. Ferrini*

12.00 - 12.30 Il workflow digitale odontotecnico:
scelte tecniche e materiali - *A. Lazetera*

12.30 - 13.00 Le lavorazioni chairside - *F. Brenna*

In collaborazione con



Partner



XXII SIMPOSIO DELLE SCUOLE DI SPECIALIZZAZIONE IN ORTOGNATODONZIA

10.00 - 10.15 Apertura dei lavori - *E. Barbato, P. Cozza, G. Farronato*

I SESSIONE CLINICA

Indicazione ed efficacia del trattamento ortopedico funzionale

Presidenti di seduta: *S. Allegrini, L. Contardo, M. Gandolini, P. Gandini,
C. Grippaudo, A. Lucchese*

10.15 - 10.30 Introduzione - *P. Gandini*

10.30 - 10.50 Evidenze cliniche e strumentali dell'efficacia dell'espansore rapido palatale per il miglioramento del flusso nelle vie aeree superiori
F. Giugno, Università degli Studi di Siena

10.50 - 11.10 Terapia della classe 2 in paziente con trasposizione
L. Becci, Università Cattolica del Sacro Cuore di Roma

11.10 - 11.30 Early treatment of pseudo-class III malocclusion with modified SOCIA
G. Illuzzi, Università degli Studi di Foggia

11.30 - 11.50 Diagnosi e trattamento ortopedico funzionale di un caso con incongruenza dento-scheletrica: grave iperdivergenza basale e morso profondo dentale
G. Maticena, Università degli Studi di Torino

11.50 - 12.10 Sistema semplificato di identificazione della maturazione scheletrica come ausilio a una terapia funzionale maggiormente predicibile
A. Rossi, Università degli Studi di Trieste

12.10 - 12.30 Trattamento ortodontico intercettivo in dentizione mista
P. Tsampikos, Università degli Studi de L'Aquila





- 12.30 - 12.50 Il picco di crescita durante il trattamento delle malocclusioni di classe 2 scheletrica: mito o realtà?
C. Ciuffreda, Università degli Studi Vita-Salute San Raffaele
- 12.50 - 13.10 Ottimizzazione del profilo mediante l'utilizzo di apparecchiature ortopedico funzionali
C. Malara, Università degli Studi di Catanzaro
- 13.10 - 13.30 Il trattamento ortopedico funzionale delle fratture condilari
Y. Si, Università degli Studi di Parma
- 13.30 - 13.50 Class II malocclusion in no compliance growing patient
M. Severino, Università degli Studi di Napoli

SESSIONE RICERCA

Presidenti di seduta: *P. Cozza, L. Franchi, R. Martina, A. Silvestrini*

- 15.00 - 15.15 Presente e futuro: impronte tradizionali e digitali a confronto
F. Di Corato, Università degli Studi di Pavia
- 15.15 - 15.30 Analisi 3D della forma d'arcata
F. Valente, Università Cattolica del Sacro Cuore di Roma
- 15.30 - 15.45 Forma d'arcata in pazienti adulti affetti da OSAS: studio osservazionale caso-controllo
D.R. Ippolito, Università degli Studi di Bologna
- 15.45 - 16.00 Effects of crown movement on periodontal biotype: a digital analysis
K. Zhurakivsk, Università degli Studi di Foggia
- 16.00 - 16.15 Miniviti Self-drilling versus Self-tapping: torque di inserzione e stabilità primaria
V. Masotta, Università degli Studi de L'Aquila
- 16.15 - 16.30 Valutazione volumetrica condilare in pazienti con artrite reumatoide
A. Romeo, Università degli Studi di Milano



Venerdì 7 aprile



- 16.30 - 16.45 Changes in oral microbiota due to orthodontic appliances:
a systematic review
A. Martintoni, Università degli Studi Vita-Salute San Raffaele
- 16.45 - 17.00 Effectiveness of orthodontic treatment with headgear in class
II malocclusion: a systematic review and meta-analysis
V. Longo, Università degli Studi di Messina
- 17.00 - 17.15 Validazione in vitro della precisione di un protocollo per la
realizzazione di modelli ortodontici virtuali compositi
R. Zotti, Università degli Studi di Brescia
- 17.15 - 17.30 Timing e risultati della terapia ortopedico funzionale nei
pazienti obesi con retrusione mandibolare
M. Pasini, Università degli Studi di Pisa
- 17.30 - 17.45 Three-dimensional evaluation of upper arch and palate
in unilateral cleft lip and palate subjects using digital
dentalcasts
C. Generali, Seconda Università di Napoli
- 17.45 - 18.00 Aumento della banda di tessuto cheratinizzato in pazienti
in trattamento ortodontico
M. Di Cesare, Università degli Studi de L'Aquila



Venerdì 7 aprile

TRATTAMENTO NON CHIRURGICO DELLA PERIMPLANTITE. REVISIONE DELLA CLINICA E DELLA RICERCA

10.00 - 10.10 Introduzione e saluti - *E.F. Gherlone, M. Giannoni*

I SESSIONE

Presidenti di seduta: *S. Grandini, M. Rossini*

10.10 - 11.00 Key points of the therapy of peri-implantitis* - *A. Mombelli*

11.00 - 11.30 L'evidenza scientifica sul trattamento non chirurgico della peri-implantite - *M. Esposito*

II SESSIONE

Presidenti di seduta: *A. Abbinante, L. Ottolenghi, N. Satta*

11.30 - 12.00 Anatomia dei tessuti parodontali e peri-implantari in salute e malattia - *F. Vignoletti*

12.00 - 12.30 Metodi e tecnologie per la gestione dell'implantoprotesi
F. Bova

12.30 - 13.00 Discussione e conclusioni - *E. Polizzi*

In collaborazione con



*È prevista la traduzione



Venerdì 7 aprile

NYU Day

- 14.00 - 18.00 **Protesi parziale rimovibile su impianti corti: soddisfazione del paziente e valutazione funzionale prima e dopo l'ancoraggio implantare**
Removable partial denture retained by short implants: patients' satisfaction and functional assessment before and after implant anchorage
E. Bellia
- Come semplificare la gestione dei casi complessi nel nuovo scenario socioeconomico**
Simplify the management of complex cases for the new social economic scenari
G. Bianco
- Fotografia odontoiatrica: semplici espedienti per grandi risultati**
Dental photography: simple tricks for great results
G. Molina Rojas
- Utilizzo delle faccette in ceramica nella pratica clinica corrente**
Current concepts in porcelain laminate veneers
A. Oquendo

*È prevista la traduzione



VII SIMPOSIO DELLE SCUOLE DI SPECIALIZZAZIONE IN CHIRURGIA ORALE

14.00 - 14.30 Introduzione e saluti
E.F. Gherlone, L. Francetti, G. Sammartino

I SESSIONE

Presidenti di seduta: *L. Francetti, S. Gandolfo, G. Perfetti,
L. Ramaglia, R. Vinci*

14.30 - 14.50 Utilizzo dell'ultrasonografia ad alta frequenza con sonda dedicata per il cavo orale nella biopsia escissionale delle lesioni della mucosa orale
C. Maio, Università degli Studi della Campania

14.50 - 15.10 Fattori correlati all'insorgenza di complicanze post-operatorie nella chirurgia exodontica
E. Vettori, Università degli Studi di Trieste

15.10 - 15.30 Efficacia della somministrazione preoperatoria di paracetamolo-codeina nel controllo del dolore dopo chirurgia del terzo molare mandibolare incluso: studio clinico controllato
N. Pranno, Università degli Studi di Roma La Sapienza

15.30 - 15.50 Possibilità rigenerative del difetto post-estrattivo attraverso device intra ed extralveolari
A. Gonnelli, E. Del Bolgia, Università degli Studi di Firenze

15.50 - 16.10 Protocollo preoperatorio in pazienti in cura con bifosfonati
F. Sanna, Università degli Studi di Sassari

16.10 - 16.30 *Break*





II SESSIONE

Presidenti di seduta: *S. Annibaldi, E. Baldoni, M. Maglione, G. Pagavino, R. Rullo, P. Tonelli*

- 16.30 - 16.50 Il ruolo della microbiopsia nella diagnosi precoce del cancro orale: l'esperienza della Scuola di Torino
Polo San Luigi
M. Val, Università degli Studi di Torino
- 16.50 - 17.10 Effetti aggiuntivi di un agente essiccante nel debridement subgingivale: studio clinico randomizzato
G. Isola, Università degli Studi di Napoli Federico II
- 17.10 - 17.30 Utilizzo di un nuovo impianto con caratteristiche macro morfologiche e di connessione innovative nelle riabilitazioni dei mascellari
P. Capparè, Università degli Studi Vita-Salute San Raffaele
- 17.30 - 17.50 Complicanze biologiche e protesiche a medio-lungo termine nelle riabilitazioni implantari supportate da impianti assiali e inclinati
F. Mazza, Università degli Studi di Milano
- 17.50 -18.15 Analisi di superfici implantari in titanio dopo irraggiamento con laser Erbium-Yag: valutazioni termiche, micro e macro-strutturali
V. Cozzolino, Università degli Studi di Chieti-Pescara



Venerdì 7 aprile

EVOLUZIONE DELLE TECNOLOGIE PER IL WELLNESS DEL SORRISO

14.00 - 14.15 Introduzione e presentazione degli obiettivi formativi
G.M. Nardi

Presidente di seduta: *S. Sabatini*

14.15 - 15.15 Assessing anesthetic options for non surgical periodontal therapy* - *M.G. Dryer*

15.15 - 16.15 What's new in tooth whitening?* - *M. O'Neill*

16.15 - 16.45 La sfida estetica in odontoiatria: quali i protocolli operativi di prevenzione? - *G.M. Nardi*

16.45 - 17.15 La competizione microbica delle patologie del cavo orale: nuovi approcci terapeutici nell'era post-antibiotica
D. Lauritano

17.15 - 17.35 Variazioni del biofilm orale dopo assunzione di probiotici in un campione di bambini cariorecettivi - *G. Doniselli*

17.35 - 17.55 Terapie biofisiche nella rigenerazione dei tessuti orali: la luce Bioptron - *E.S. Aragona, S. De Rosa*

17.55 - 18.15 Efficacia della terapia fotodinamica antimicrobica nella gestione della malattia parodontale e perimplantare
A. Spadino

In collaborazione con *Master in Tecnologie avanzate nelle scienze in igiene orale dell'Università di Roma La Sapienza*



*È prevista la traduzione



Venerdì 7 aprile



SESSIONE ANTICIPATA LXX ASSEMBLEA NAZIONALE AISO

- | | |
|---------------|---|
| 14.30 - 15.00 | Apertura sessione anticipata
LXX Assemblea Nazionale AISO |
| 15.00 - 15.30 | Resoconto Task Force Formazione |
| 15.30 - 16.00 | Vademecum sull'organizzazione eventi
di portata nazionale |
| 16.00 - 18.00 | Apertura tavole rotonde Segretario, Consigliere Culturale,
Tesoriere, N.E.O., N.P.O. |
| 18.00 - 18.15 | Chiusura sessione anticipata
LXX Assemblea Nazionale AISO |



3° Simposio teorico pratico ENDO-RESTO

08.30 -10.30 *G. Cantatore, K. Greco, G. Paolone, M.T. Sberna*

Problematiche endodontiche nel trattamento dei canali curvi

Eliminazione delle interferenze coronali e creazione del Glide Path con un unico strumento ProGlider

Preparazione canalare con ProGlider e ProTaper Next

Wave-One Gold

Otturazione canalare con otturatori GuttaCore

Uso del nuovo motore endodontico wireless X-Smart IQ

10.30 - 10.45 *Break*

10.45 - 12.45 *G. Cantatore, K. Greco, G. Paolone, M.T. Sberna*

Ricostruzioni Post-Endodontiche

Sigillo coronale con la tecnica SDR®-Bulk fill Composite

Sigillo coronale con perni D.T. light Post illusion X-RO™

Cementazione del perno e ricostruzione del moncone con Core-X™ flow e/o con SDR Bulk-fill Composite

In collaborazione con



Venerdì 7 aprile

NEW FRONTIERS IN PERIODONTAL AND IMPLANT SURGERY: THE ESTHETIC CHALLENGE

Presidenti di seduta: *S. Aroca, M. de Sanctis*

- 09.00 - 09.45 New frontiers in implant therapy: treatment of soft and hard tissue deflection the aesthetic zone
Nuove frontiere in implantologia: il trattamento dei difetti dei tessuti duri e molli in area estetica
U. Grunder
- 09.45 - 10.30 New frontiers in implant therapy: vertical bone augmentation in the esthetic zone
Nuove frontiere in implantologia: il trattamento estetico di difetti ossei verticali in zone estetiche
M. Simion
- 10.30 - 11.15 New frontiers in implant therapy: management of peri-implant soft tissues in the esthetic zone
Nuove frontiere in implantologia: il trattamento dei tessuti molli perimplantari in zone estetiche
M. Hurzeler

Simultaneous translation will be provided
È prevista la traduzione simultanea



Sabato 8 aprile



ASSOCIAZIONE ITALIANA ASSISTENTI
STUDIO ODONTOIATRICO

TEMI CLINICI DI ESTETICA PER L'ASO

09.15 - 09.30 Introduzione e saluti - *A. Girardi, L. Levrini, C. Paganelli*

Presidente di seduta: *L. Levrini*

09.30 - 10.00 Le valutazioni delle aspettative attraverso il dialogo
E. Soffiati

10.00 - 10.20 Spunti per la disinfezione e sterilizzazione - *N. Actis*

10.20 - 10.40 Protesi ed estetica - *S. Pricop*

10.40 - 11.20 *Break*

11.20 - 11.40 Terapia conservativa ed estetica - *A. Gogliucci*

11.40 - 12.00 Suggerimenti di medicina legale - *A. Crespi*

12.00 - 12.45 Estetica e alimentazione - *L. Levrini*

12.45 - 13.30 Confronto sulle tematiche svolte



Sabato 8 aprile

XXII SIMPOSIO DELLE SCUOLE DI SPECIALIZZAZIONE IN ORTOGNATODONZIA

II SESSIONE CLINICA

Finalizzazione ortodontica e implicazioni gnatologiche

Presidenti di seduta: *F. Festa, C. Lanteri, R. Leonardi, A. Michelotti,
M.G. Piancino*

- 09.15 - 09.30 Introduzione - *R. Leonardi*
- 09.30 - 09.50 Prevenzione e recupero di ectopia canina con diversi gradi di difficoltà: un caso di estrusione forzata anticipata del secondo premolare
A. Volpato, Università degli Studi di Padova
- 09.50 - 10.10 Terapia ortodontica di paziente con disfunzione dell'ATM mediante allineatori. Case report
V. Fiore, Università degli Studi di Chieti - Pescara
- 10.10 - 10.20 La stabilità in ortognatodonzia?
S.E. Salvati, Università degli Studi de L'Aquila
- 10.20 - 10.30 *Break*

III SESSIONE CLINICA

Ancoraggi extra-dentali in supporto al trattamento ortodontico

Presidenti di seduta: *G. Cordasco, L. Favero, G. Fiorentino, L. Perillo,
G. Siciliani*

- 10.30 - 10.45 Introduzione - *G. Siciliani*
- 10.45 - 11.05 Valutazione comparativa dei cambiamenti estetici dopo estrazione dei premolari superiori e distalizzazione con o senza ancoraggio scheletrico nel trattamento della malocclusione di classe 2 dentale
E. Di Lorenzo, Università degli Studi dell'Insubria





-
- 11.05 - 11.25 Ancoraggio extra-dentale in supporto al trattamento ortopedico funzionale
F. Annarumma, Università degli Studi di Roma La Sapienza
- 11.25 - 11.45 Opportunità biomeccaniche offerte dall'impiego delle miniviti nella gestione delle anomalie di eruzione dentaria
A. Mirea Bellocchio, Università degli Studi di Messina
- 11.45 - 12.05 Canine first: disinclusione mediante utilizzo di leve e ancoraggio scheletrico
S. Perrotta, Università degli Studi di Napoli Federico II
- 12.05 - 12.30 Skeletal and dentoalveolar effects of hybrid RPE and facemask treatment in a group of growing skeletal class III patients
Y. Turci, Università degli Studi di Ferrara



Sabato 8 aprile



Società Italiana di Patologia e Medicina Orale



CARCINOMA ORALE DALLA DIAGNOSTICA “ON THE MARKET” E NON ALLE TECNOLOGIE CHIRURGICHE DEL TERZO MILLENNIO

08.40 - 09.00 Introduzione e saluti - *L. Lo Muzio, P. Vescovi*

La diagnosi in oncologia orale del metodo ipotetico-deduttivo all'avvento delle tecnologie non invasive - a cura di *SIPMO*

Presidenti di seduta: *G. Campisi, L. Montebugnoli, A. Sardella*

Lectio Magistralis

09.00 - 09.40 L'odontoiatria e il carcinoma orale: le ragioni di un insuccesso epocale e le strategie possibili
T. Lombardi

Short Communications SIPMO

09.40 - 10.30 Sistemi con campionamento non invasivo nella diagnosi di carcinoma orale - *M. Pentenero*

09.50 - 10.00 Sistemi ottici e semiautomatici nella diagnosi di carcinoma orale: the diagnostic performance parameters of Narrow Band Imaging - *M. Biasotto*

10.00 - 10.10 Update on circulating miRNAs as potential clinical biomarkers in oral cancer - *A. Santarelli, G. Troiano*

10.10 - 10.20 Discussione

10.20 - 10.30 Presentazione e lancio del case contest SIPMO su ONJ



Sabato 8 aprile



La diagnostica invasiva e non con la tecnologia laser
a cura di *SILO*

Presidenti di seduta: *F. Cattoni, S. Salina, F. Spadari*

Lectio Magistralis

10.30 - 11.10 La biopsia nel XXI secolo: cosa è cambiato? - *U. Romeo*

Short Communications SILO

10.30 - 11.10 L'utilizzo dell'autofluorescenza nella diagnosi e nella terapia chirurgica del carcinoma del cavo orale - *M. Meleti*

11.20 - 11.30 Esami diagnostici non convenzionali delle mucose orali mediante tecnologia laser - *A. Del Vecchio*

11.30 - 11.40 Leucoplachia: vaporizzazione laser vs. escissione laser
G. Del Corso

11.40 - 11.50 Discussione

11.50 - 12.20 Assemblea SIPMO



Sabato 8 aprile



LXX ASSEMBLEA NAZIONALE AISO

- 09:00 - 09.30 Apertura lavori LXX Assemblea Nazionale AISO
- 09:30 - 13.00 Proseguimento come da ordine del giorno
- 13:00 - 14.00 *Break*
- 14:00 - 17.00 Presentazione progetti di sede locale
- 17:00 - 17.15 Chiusura lavori LXX Assemblea Nazionale AISO

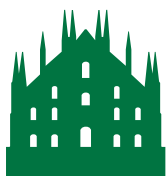

Sabato 8 aprile

PRESENTAZIONE MIGLIORI POSTER, NOVITÀ EDITORIALI, PREMIAZIONI, CERIMONIA DI CHIUSURA, ASSEMBLEA CDUO

- 11.15 - 12.30 Presentazione Orale dei 15 Migliori Poster
Modera: *F. Santoro*
- Presidenti di seduta: *E.F. Gherlone, F. Santoro*
- 12.30 - 13.30 Gli allievi ricordano il Prof. Ennio Gianni, pioniere dell'odontoiatria italiana - *A. Salvato*
- Assegnazione Premio intitolato a Tiziano Baccetti, *sponsorizzato da Leone*
- Assegnazione Premio intitolato a Stefano Tetè, *sponsorizzato da ACRIS*
- La dieta del sorriso, ed. Mondadori - *L. Levrini*
- Tra i Maestri e Pionieri dell'Odontoiatria Italiana, ed. Ariesdue - *D. Caprioglio, P. Zampetti*
- Digital Implantology, ed. Quintessenza - *G. Luongo*
- VODU Le schiave esistono ancora, ed. Grafiche Autore
G. Urbani
- Terapie odontostomatologiche con farmaci galenici innovativi ed. EDRA - *G. Favia*
- L'impronta in protesi dentaria (3° edizione), ed. EDRA - *E.F. Gherlone*
- Università - EDRA: una proposta di sinergia nel panorama delle pubblicazioni scientifiche - *M. Gagliani*
- Premiazione dei Migliori Poster e Menzioni d'Onore
- Premiazione delle 3 Migliori Comunicazioni Orali
- Cerimonia di Chiusura
- Presentazione 25° Congresso Nazionale CDUO (Roma, 12/14 aprile 2018)
- 13.45 - 14.30 Assemblea del Collegio dei Docenti Universitari di discipline Odontostomatologiche



442 POSTER

I poster saranno discussi nella giornata di giovedì 6 aprile nell'Area Poster al piano -1 e saranno consultabili per tutta la durata del congresso.

Gli abstract arrivati entro fine febbraio sono stati pubblicati sulla Rivista **Journal of Osseointegration**, indicizzata su Scopus.

Gli autori/presentatori riceveranno un link per accedere alla Rivista entro fine aprile.

I migliori Poster e le Menzioni d'Onore verranno comunicati sabato 8 aprile, alle ore 13.00 circa presso l'Aula Caravella Santa Maria.

Il miglior lavoro per ciascuna della 15 categorie sarà presentato come Comunicazione Orale nell'Aula Caravella Santa Maria, sabato 8 aprile, dalle ore 11.15 alle ore 12.30.

I 15 vincitori saranno avvisati entro le ore 12.00 di venerdì 7 aprile.

Ogni Autore avrà massimo 5 mn per presentare 5 slides.

Le 3 migliori presentazioni saranno così premiate:

1° Premio: € 1.000,00

2° e 3° Premio: € 500,00 cad.





Argomento	Codice	Orario	Totem
Chirurgia Maxillo-Facciale	CMF01-CMF07	13.00-13.35	TOTEM 6
Chirurgia Orale 1	CHO01-CHO25	10.00-12.05	TOTEM 2
Chirurgia Orale 2	CHO26-CHO50	10.00-12.05	TOTEM 3
Chirurgia Orale 3	CHO51-CHO65	12.15-13.30	TOTEM 3
Conservativa	CO01-CO17	13.45-15.00	TOTEM 3
Endodonzia	END01-END19	12.30-14.05	TOTEM 2
Gnatologia	GNA01-GNA07	13.30-14.05	TOTEM 5
Materiali Dentari	MAT01-MAT16	10.00-11.20	TOTEM 6
Odontoiatria Pediatrica	PED01-PED22	10.00-11.50	TOTEM 5
Prevenzione ed Igiene Dentale 1	ID01-ID15	11.30-12.45	TOTEM 6
Prevenzione ed Igiene Dentale 2	ID16-ID31	12.00-13.20	TOTEM 5
Ortognatodonzia 1	ORT01-ORT26	14.00-16.10	TOTEM 6
Ortognatodonzia 2	ORT27-ORT52	10.00-12.10	TOTEM 1
Ortognatodonzia 3	ORT53-ORT77	14.30-16.35	TOTEM 1
Parodontologia	PAR01-PAR19	12.30-14.05	TOTEM 1
Patologia e Medicina orale 1	PAT01-PAT27	15.15-17.40	TOTEM 3
Patologia e Medicina orale 2	PAT28-PAT54	14.00-16.15	TOTEM 4
Patologia e Medicina orale 3	PAT55-PAT80	14.30-16.40	TOTEM 2
Protesi	PRO01-PRO10	16.30-17.20	TOTEM 4
Laser in Odontostomatologia	LA01-LA09	12.45-13.30	TOTEM 4
Implantologia 1	IMP01-IMP27	10.00-12.25	TOTEM 4
Implantologia 2	IMP28-IMP53	14.30-16.40	TOTEM 5
Odontoiatria Digitale	DIG01-DIG09	16.30-17.15	TOTEM 6



Informazioni generali

Sede del congresso

Centro Congressi San Raffaele
Via Olgettina, 58 - Milano

Quote d'iscrizione

Iscrizione Odontoiatra solo per il Simposio Internazionale	€ 250,00
Iscrizione Odontoiatra (per i 3 giorni)	€ 265,00
Iscrizione Igienista Dentale (per i 3 giorni)	€ 105,00
Iscrizione Masterizzando (per i 3 giorni)	€ 100,00
Iscrizione Socio SIDO/SIdCO/SILO/SIOCMF/SIPMO	€ 160,00
Iscrizione Studente CLOPD/CLID	gratuita
Iscrizione Specializzando/ Dottorando/ Assegnista di ricerca	gratuito
Iscrizione Socio AIASO/ Assistente alla poltrona (solo per l'8/04)	gratuito
Iscrizione socio SIOCMF (solo per il 6/04)	gratuito
Iscrizione socio ANTHEC (solo per il 7/04)	gratuito
Iscrizione socio SIdCO (solo per il 7/04)	gratuito
Iscrizione socio SILO (solo per l'8/04)	gratuito
Iscrizione socio SIPMO (solo per l'8/04)	gratuito
Iscrizione giornaliera (non valida per seguire il Simposio Internazionale)	€ 100,00

Le quote sono iva 22% inclusa

Attestato di Partecipazione

I partecipanti regolarmente iscritti avranno diritto all'attestato semplice di partecipazione che verrà consegnato presso il Desk della Segreteria Congressuale.

Segreteria Congressuale

Il Desk della Segreteria Congressuale è a disposizione dei partecipanti nei seguenti orari:

Giovedì 6 aprile ore 08.00 - 19.00

Venerdì 7 aprile ore 08.00 - 18.30

Sabato 8 aprile ore 08.00 - 14.00



Segreteria docenti

Il Desk CDUO per i Professori di Ruolo (Ordinari, Associati, Aggregati) ed i Ricercatori MED 28 per il rinnovo dell'iscrizione è a disposizione nei seguenti orari:

Giovedì 6 aprile ore 09.00 - 18.30

Venerdì 7 aprile ore 09.00 - 17.00

Sabato 8 aprile ore 09.00 - 12.00

Eventi Sociali

Giovedì 6 aprile

La Cerimonia Inaugurale si terrà alle ore 17.30 presso l'Aula Caravella Santa Maria.

A seguire Cocktail di Benvenuto riservato ai Relatori ed ai Docenti presso Il Ciborio.

Venerdì 7 aprile

La Cena si terrà presso il Museo dei Navigli (Via San Marco, 40).

La Cena è gratuita per i tutti i Docenti regolarmente iscritti al CDUO.

Previa disponibilità, entro le ore 12.00 di venerdì 7 aprile, è possibile acquistare presso il Desk della Segreteria Congressuale i biglietti (€ 80,00).

Water Coffee Station

Water station sono a disposizione nell'Area Expo.

Gentilmente offerte da



ACQUAVIVA

— CUORE GREEN —

Area espositiva Piano -2

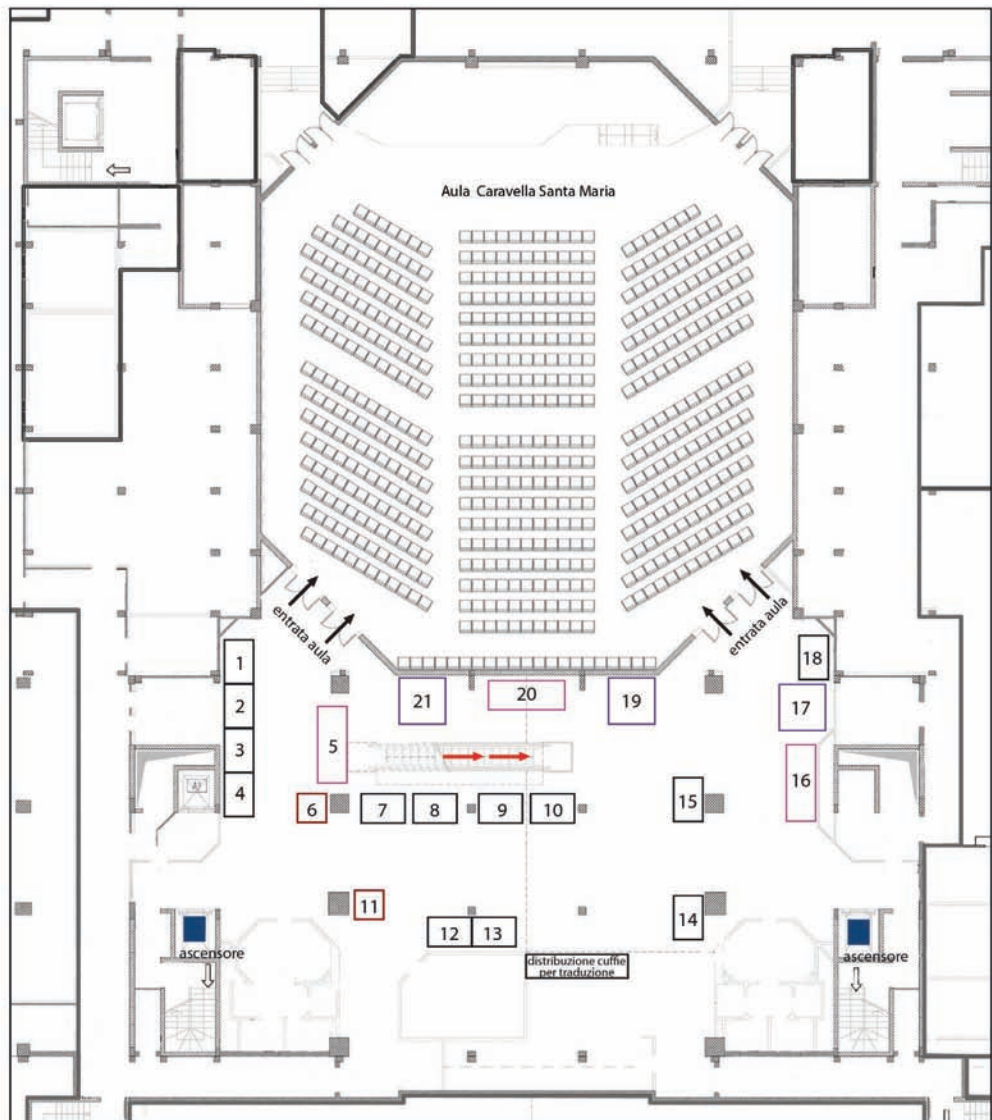

Espositori Piano -2



- 1 NIKE
- 2 BIOTECK
- 3 AESTETIKA
- 4 ELMEX
- 5 HU-FRIEDY
- 6 AIO
- 7 ULTRADENT
- 8 PROCTER&GAMBLE
- 9 BIEN-AIR
- 10 HENRY SCHEIN KRUGG
- 11 EDRA
- 12 WISIL LATOOR
- 13 DOMPÈ PRIMARY
- 14 TEKKA
- 15 NY UNIVERSITY
- 16 SWEDEN&MARTINA
- 17 ERREKAPPA EUROTHERAPICI
- 18 ORISLINE
- 19 LEONE
- 20 IVOCLAR VIVADENT
- 21 GEISTLICH BIOMATERIALS



Area espositiva Piano -1

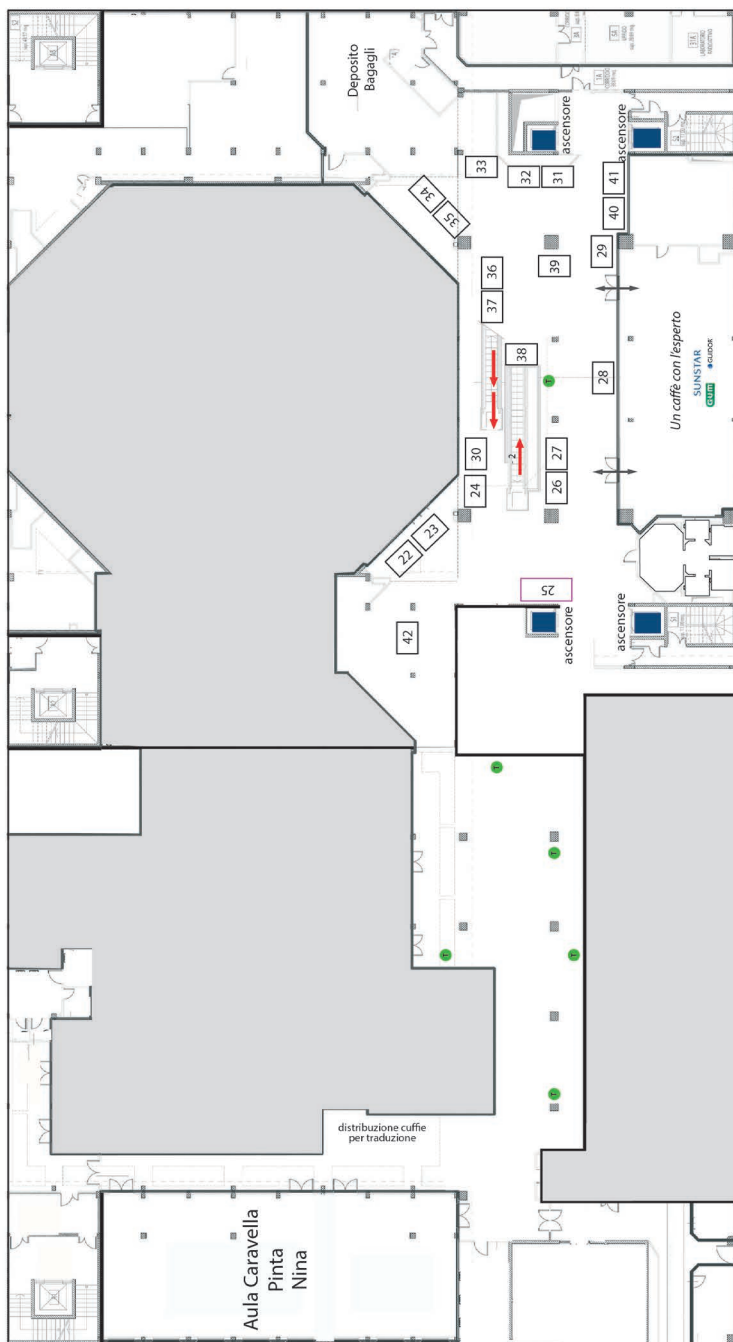

Espositori Piano -1



- 22 MINERVA MEDICA
- 23 TEPE
- 24 GLANZ
- 25 BIOSAFIN
- 26 ESQUIRE
- 27 I-RES
- 28 SUNSTAR
- 29 SIDO
- 30 ARIES DUE /TECNICHE NUOVE
- 31 QUINTESSENZA
- 32 DMT LASER
- 33 JOHNSON&JOHNSON
- 34 ITALIAN DENTAL JOURNAL
- 35 EMS ITALIA
- 36 PHILIPS
- 37 DIGITAL SMILE SYSTEM
- 38 MIKROS/LEIKA
- 39 EDI ERMES
- 40 QUATTROTI
- 41 QUATTROTI DENTECH
- 42 EDIZIONI MARTINA



Un filo che lega la Salute del tuo corpo

CURARE LA PARODONTITE PER CONTROLLARE IL DIABETE. E VICEVERSA. (*)

Una correlazione a doppio senso,
una grande sfida per il professionista dentale.

Intercettare e contrastare i fattori di rischio, avviare diagnosi precoce per un miglior servizio di salute generale al tuo paziente. La prevenzione è sempre la scelta migliore. Prevenire i problemi parodontali vuol dire migliorare la salute generale.

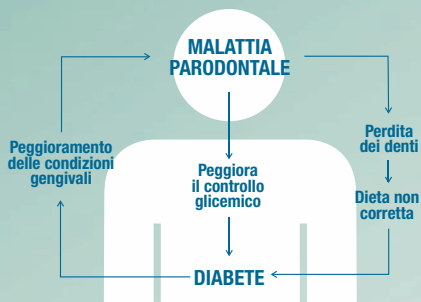

GENGIVE SANE. VITA SANA.

SUNSTAR

G·U·M®

SidP

Sunstar supporta la SidP,
Società Italiana di Parodontologia e Implantologia,
nel progetto di comunicazione 2016-2017
inerente la correlazione tra Parodontite e Diabete.
www.gengive.org

* Sunstar Foundation & Joslin Diabetic Center: diabete, salute orale e nutrizione. Barcellona 2015.

Scoprire un nuovo approccio al comfort.



Nupro® Sensodyne® Pasta per Profilassi con NovaMin®

Clinicamente provato: immediato sollievo dalla sensibilità
dentinale che dura fino a 28 giorni con una sola applicazione!



NovaMin®
utilizza ioni di
fosfato di calcio
per occludere i
tubuli dentinali
e ridurre la sen-
sibilità dentinale
del paziente

Reference:

1. J.L. Milleman, K.R. Milleman, et al. Nupro Sensodyne prophylaxis paste with NovaMin for the treatment of dentin hypersensitivity: A 4-week study. Am J Dent 2012; 25: 262-268.

COM9-0217-2

LEADING REGENERATION

Geistlich
Biomaterials

Con noi sei al sicuro

10 milioni di pazienti, 1000 studi scientifici, 90 Paesi,
1 azienda al tuo servizio

Non ci fermiamo al marchio CE, noi studiamo ogni aspetto della rigenerazione e produciamo ciò che distribuiamo, crediamo nella scienza e nel proproiti solo ciò che sceglieremmo per noi stessi.

Da 30 anni, per te che scegli il meglio.



www.geistlich.it
shop.geistlich.it

 swiss made



www.listerine.it

LISTERINE®

ADVANCED WHITE

NUOVO

TRIPLICE AZIONE



SBIANCANTE



ANTIBATTERICA



REMINERALIZZANTE

Universo **Digitale**



Dopo 10 anni di ricerca e sviluppo Sweden & Martina presenta il suo flusso digitale: uno strumento completo e testato, al servizio dell'implantologia.

sweden-martina.com

sweden & martina



FRESCHEZZA E IGIENE ORALE FUORI CASA

Il chewing gum senza zucchero con xilitolo aiuta a neutralizzare gli acidi della placca.

Odontoiatria33



172.000
contatti
mese

206.049
page views/
mese

41.500
visitatori unici
mensili

ACCEDI ORA E REGISTRATI
www.odontoiatria33.it

subito per te **aggiornamenti**
e **servizi esclusivi**



Dati di traffico certificati da:

CSST WEBAUDITING

THE ANA AGENCY
L'azienda che ti dà la certezza di qualità

edra

DENTAL CADMOS

Da oltre ottant'anni
aggiornamento e formazione
per gli odontoiatri italiani



**RIGOROSO
PROCESSO
DI PEER
REVIEW**

**INDICIZZATA
IN EMBASE E
SCOPUS**

**E DA OGGI IN
WEB of SCIENCE**

**PRESTIGIOSO
COMITATO
EDITORIALE
NAZIONALE E
INTERNAZIONALE**

**FORMAZIONE A DISTANZA
(FAD) TRA RICERCA
ED ECCELLENZA CLINICA
PER UN AGGIORNAMENTO
PROFESSIONALE DI QUALITÀ**



EcoBoccione
— ACQUAVIVA —

*L'unico in PET Monouso,
garanzia di qualità e igiene.*

Perchè scegliere l'EcoBoccione?



EcoBoccione:
l'unico in PET
monouso



Acqua 100% Organica
microbiologicamente
pura



Bevi acqua di
qualità per il tuo
benessere

L'**EcoBoccione** monouso da 18 litri presenta numerosi vantaggi, a partire dal tappo brevettato che garantisce la freschezza e la qualità della nostra acqua 100% organica. La nostra filiera è corta, tracciata e certificata: dalla sorgente al tuo bicchiere. In meno di dieci giorni portiamo l'EcoBoccione a casa tua.

Eliminiamo la fatica del supermercato e riduciamo l'inquinamento delle bottiglie di plastica.

Risultato: più tempo per le cose importanti della tua vita.



ACQUAVIVA
— CUORE GREEN —

Numero Verde
800 748 008

030 9973814
acquaviva.com

SEGUICI SU



*Il CDUO desidera esprimere il più vivo ringraziamento
alle Aziende ed alle Società Scientifiche che hanno
contribuito economicamente alla migliore riuscita del Congresso*



Società Italiana
di Ortodonzia



Programs for International Dentists



SUNSTAR



Media Partner





Ortodonzia e Implantologia



BiOTECK®

CARIE X
SPRAY DENTALE

D Dompé
primary

edi-ermes

EDIZIONI MARTINA

EDIZIONI
MINERVA
MEDICA

elmex
SENSITIVE PROFESSIONAL™

EMS+

Esquire
Optical Solutions

RES®
complete solution
for oral surgery

Italian
Dental
JOURNAL

SPONSORED BY THE MAKERS OF
LISTERINE
Johnson & Johnson
JOHNSON & JOHNSON SpA

GLANZ
STRUMENTI DENTALI

MIKROS
MICRODENTISTRY

Leica
MICROSYSTEMS

NIKE
strumenti chirurgici odontoiatrici

Gruppo
OrisLine

PHILIPS

QUATTROTI

UNIVET
OPTICAL TECHNOLOGIES

QUINTESSENCE PUBLISHING
ITALIA

texka
by Global D

TePe®

Zirkonzahn®
Human Zirconium Technology

VIVIDENT®
XYLIT



f G+ D+ T



SALUTE E BENESSERE

SESSUALITÀ BAMBINI PSICHE E CERVELLO BENESSERE CURIOSITÀ



Tremore e
cosa posso



Coste e int
consiglia?



Coste e int
collegati?

Farmacie online

Associazioni

Abbonati

SPECIALE

acchi di panico notturni,

PSICHE E CERVELLO

BENESSERE



SALUTE E BENESSERE

OGNI GIORNO, SEMPRE CON TE

WWW.OK-SALUTE.IT





FASI S.r.l.

Via R. Venuti, 73 - 00162 Roma

Tel. 0697605621 | Fax 0697605650

g.gonnelli@fasiweb.com | www.fasiweb.com

www.congressicduo.it

